Taktix 2/09 - Sechs Verblüffungen

1

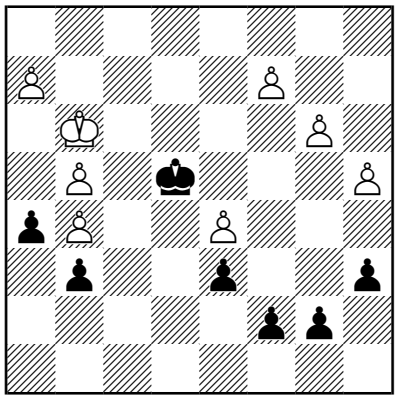

2

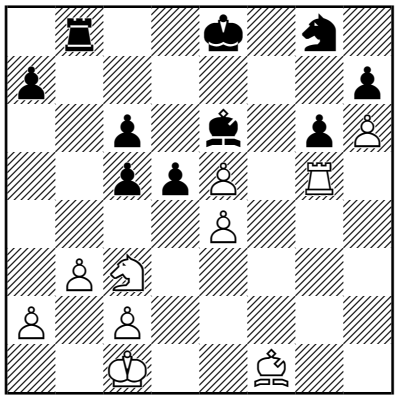

3

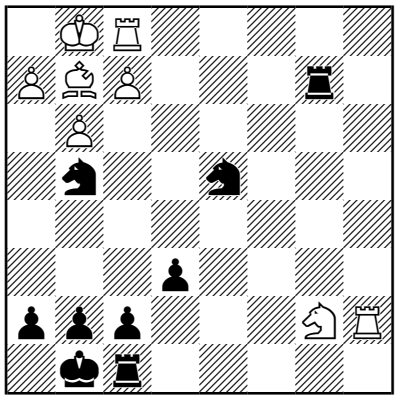

4

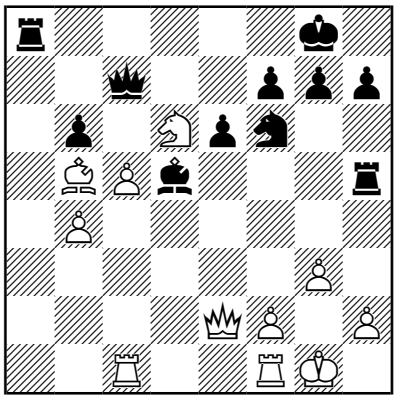

5

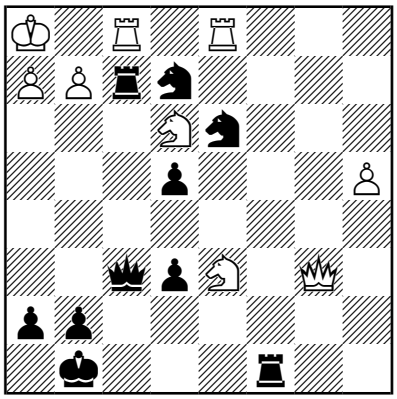

6

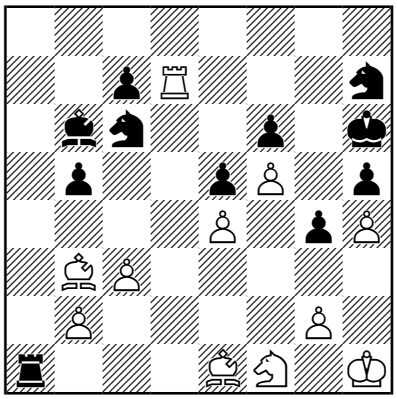

Für diesmal und fürs Training einige Aufgaben, die mit verblüffenden Zügen aufwarten. Züge, bei denen der Gegner vom Stuhl fällt. Denn er hat sie nicht vorausgesehen.
Viel Spaß!

Hartmut Riedel, Mai 2009

Taktix 2/09 - Sechs Verblüffungen

Lösungen:

(1) Ivanchuk,V - Wang Yue
Sofia BUL Sofia BUL, 14.05.2009
1...h4+ Einsperrung des Koenigs!! **2.Kxh4 Kf3 3.b4 b5 4.a5 Kg2 5.h3 Kh2** Hier gab Weiss auf, es haette folgen koennen: **6.c4** [6.c3 Kg2 7.c4 macht keinen Unterschied] **6...bxc4 7.b5 c3 8.bxa6 c2 9.a7 c1D 10.a8D De1#** Bauernendspiel **0–1**

(2) Sulskis,S - Yemelin,V
Paul Keres Mem GMA Tallinn EST, 09.01.2008
1.Txg6 Doppelangriff - Hier gab Schwarz auf, es haette folgen koennen: **1...Kf7** [1...hxg6 2.h7+- Freibauer - Ein seltener Fall der alternativen Bauerngabel.] **2.Tg7+ Kf8 3.Txh7+- 1–0**

(3) Krasenkow,M - Bacrot,E
Corus B Wijk aan Zee NED, 25.01.2008
1...Se2+ 2.Kh1 Tb1 3.h3 [3.Txb1 Ablenkung 3...Sxf2#] **3...Sxf2+ 4.Kh2 Txf1 5.Lxf1 Sc3** Mattangriff **0–1**

(4) Navara,D - Godena,M
50th It Reggio Emilia ITA, 06.01.2008
1.Se8 Ablenkung **1...De5** [1...Sxe8 2.Dxh5+- Ueberlastung] **2.Dxe5 Txe5 3.Sc7 Tb8 4.Sa6 Ta8 5.cxb6** So eine tolle Kombination und so ein "kleiner" Freibauer. **5...Lg2** Ein sehr lustiger Zug, leider nutzlos. **6.Kxg2** Hier gab Schwarz auf, es haette folgen koennen: **6...Txb5 7.Sc7+- 1–0**

(5) Brkic,A - Stevic,H
ch-CRO Split CRO, 19.01.2008
1...Txf1+ 2.Txf1 Sf2+ [2...Dxf1+?? 3.Sxf1 Sf2+ 4.Dxf2 und die Dame ist ploetzlich in die Verteidigung einbezogen] **3.Txf2 Tc1+** Hier gab Weiss auf, es haette folgen koennen: **4.Sf1 Txf1+ 5.Txf1 Dxf1+ 6.Dg1 Dxg1# 0–1**

(6) Lopez Martinez,Josep - Fluvia,J
II Illes Medes Open L'Estartit ESP, 03.01.2008
1.Lg8 Mattangriff **1...Sg5** [1...Sf8 2.Ld2+ Le3 3.Lxe3#] **2.hxg5+ Kxg5** [2...fxg5 3.Th7#] **3.g3** Hier gab Schwarz auf, es haette folgen koennen: **3...Txe1 4.Tg7+ Kh6 5.Tg6#** niv3 **1–0**

Hartmut Riedel, Mai 2009