Taktix 1/09 - Fünfzehnmal DEM 2009

Vom 6.-14. Februar 2009 fanden in Saarbrücken die 80. Deutschen Einzelmeisterschaften statt. Ohne die ganz großen Stars, aber mit kämpferischen Haudegen und jungen Haudraufs und einem strahlenden Sieger: Arik Braun, der am Tag seines schönsten Zugs gegen Daniel Fridman 21 Jahre alt wurde (siehe Stellung 05). Ein völlig verdienter Sieg und umso wichtiger, als er dem Deutschen Meister von 2008 gegenübersaß. Ein völlig verdienter Sieg auch im Turnier, das er mit einem brillanten Kampf in der letzten Runde gegen David Baramidze abschloss, als er eine sehr gute Partie von zwei sehr guten Weltmeistern (Kasparow - Kramnik, Dos Hermanas 1996) verbesserte.

Es gab viele lustige Kombinationen, Königsverhaftungen und Doppelangriffe vom Feinsten: Viel Spaß beim Knobeln!

Hartmut Riedel, März 2009

01

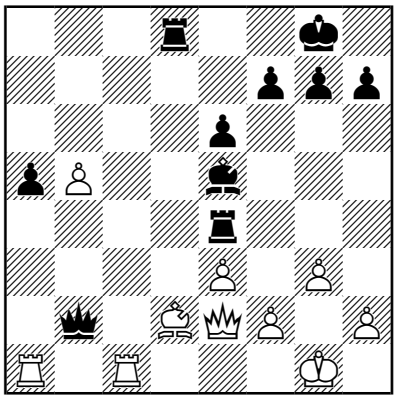

Weiss hat einen Sensationszug in petto, der nicht schwer zu finden ist. Zum Aufwärmen.

02

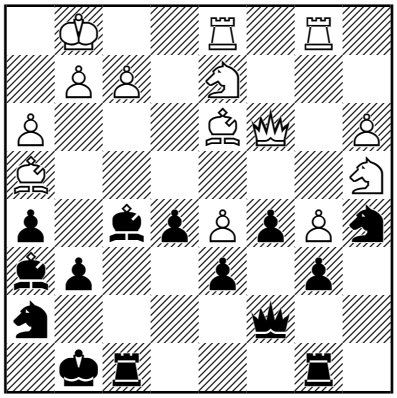

In dieser Stellung steckt ein Figurengewinn, der viel Mut erfordert - aber er lohnte sich.

03

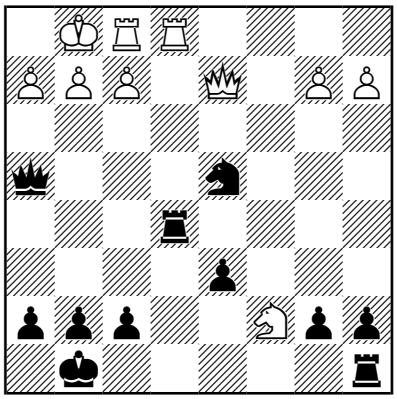

Der erste Zug springt ins Auge, aber wie's weitergeht, ist nicht ohne.

Taktix 1/09 - Fünfzehnmal DEM 2009

04

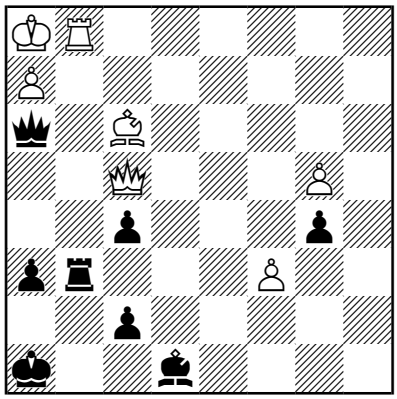

Schwarz hatte keine Lust auf dummen Trödel mit einem weißen Freibauern ...

07

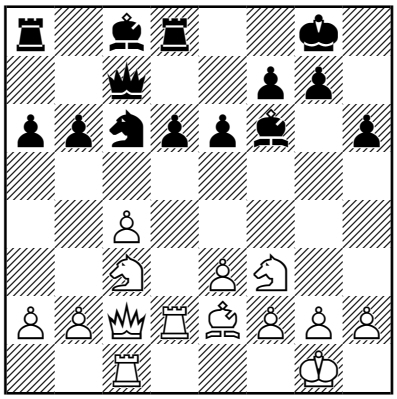

Kombinationen wie diese hier führen manchmal nicht zu materiellem Gewinn, aber immer zu Stellungen mit Abwrackprämienpotenzial.

05

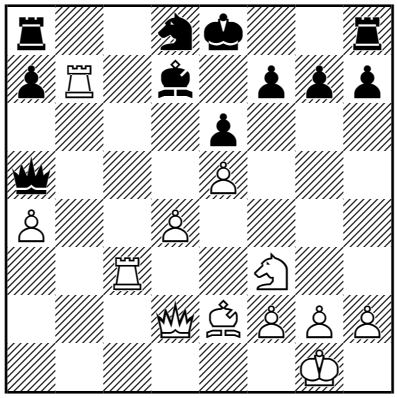

Der Geburtstags- und Meisterschafts-Knallerzug von Arik Braun. Es kommt vor allem auf den 3. Zug an.

08

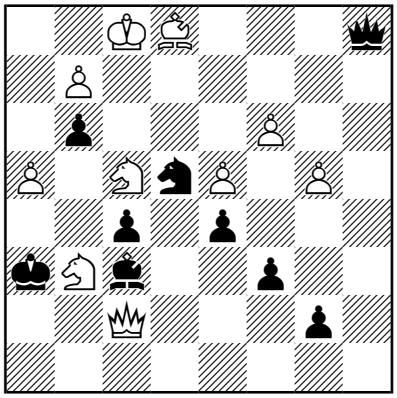

Bis du noch zu retten, schwarzer König? Ja, bist du! Schwarz ermogelte ein Remis.

06

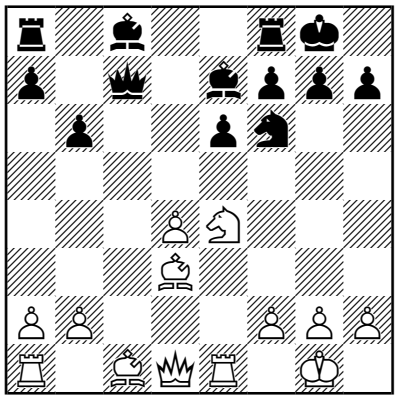

Ähnliche Kombinationen gab's schon tausendmal - warum nicht auch bei den Meisterschaftsteilnehmern 2009?

09

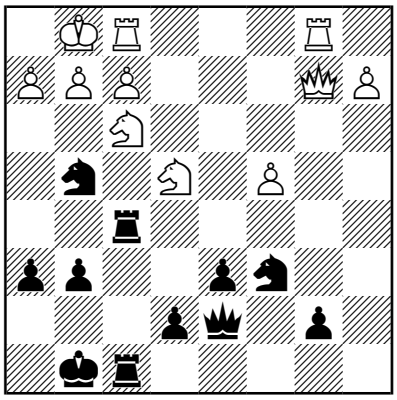

Die weiße Königsstellung ist ein Porzellanladen und ein schwarzer Elefant benimmt sich sehr unfein.

Hartmut Riedel, März 09

Taktix 1/09 - Fünfzehnmal DEM 2009

10

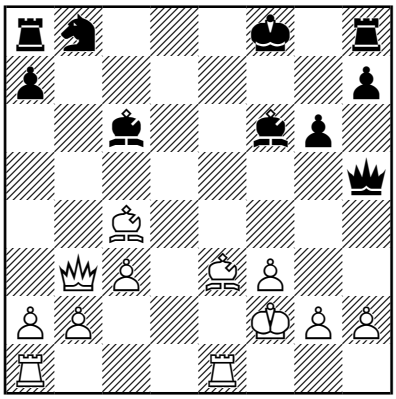

Hier gerät unser Berliner Vertreter Ulf von Hermann schwer unter die Räder.

11

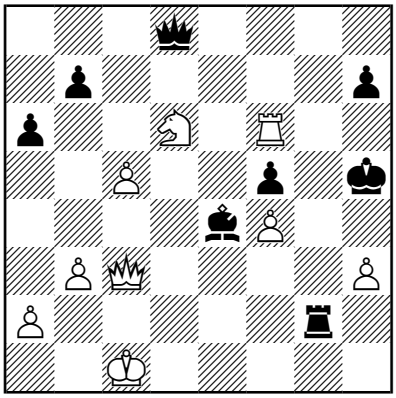

Eine kleine Fingerübung auf Blitzturnier-Niveau.

12

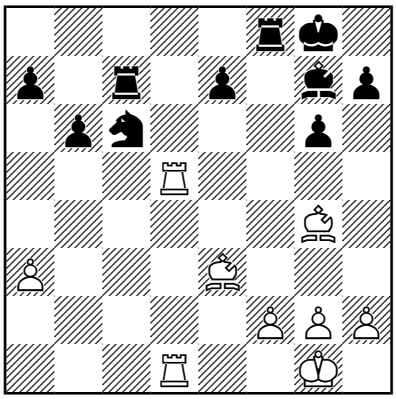

Hier spielte Schwarz noch lange weiter, bis er dranl glauben musste: Daran nämlich, dass eine Figur den Weg allen Holzes ging.

13

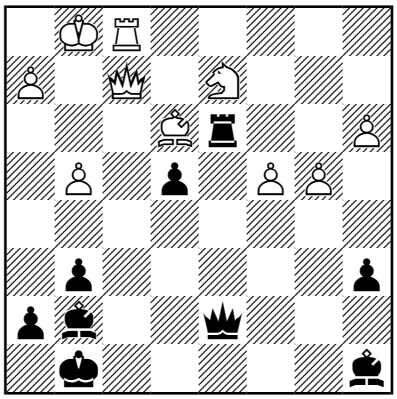

Zack-Bumm. Blitzturnier-Übung, 2. Teil. Das machen wir mit Links.

14

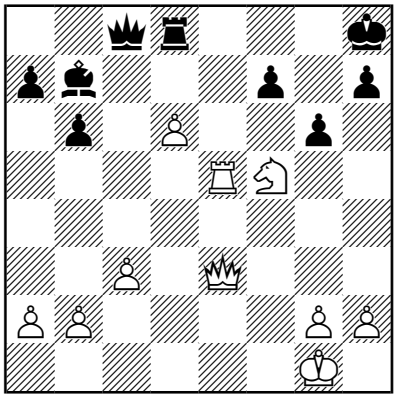

Es soll ja Leute geben, denen müsste man 1000 Mattaufgaben verordnen als Medizin gegen Blindheit. Das ist so eine Pille.

15

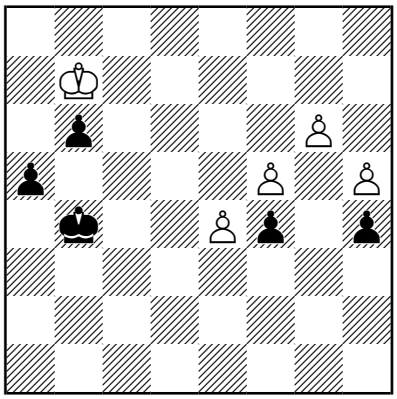

Und zum Ende eine Endspielwendung, die man kennen muss.

Hartmut Riedel, März 09

Taktix 1/09 - Fünfzehnmal DEM 2009

Lösungen:

(1) Buhmann - Meier
DEM 2009 Saarbruecken (7.3), 2009
1.Dd3 Doppelangriff - Hier gab Schwarz auf, es haette folgen koennen: **1...Txd3 2.Tc8+ Td8 3.Txd8#** Grundreihe - niv3 **1–0**

(2) Zierke - Hausrath
DEM 2009 Saarbruecken (1.9), 2009
1...Lxd3 Abtausch **2.Dxd3 Tf4** Doppelangriff **3.Dxg6+ Lg7 4.Sc3 Txh4** und Schwarz gewann - allerdings erst nach langem Kampf - niv2 **0–1**

(3) Stahr - Wichmann
DEM 2009 Saarbruecken (1.19), 2009
1...Sf3+ Zerstoerungsopfer **2.gxf3 Th5 3.Dxd6 Tg5+ 4.Dg3** [4.Kh1 Dh3–+] **4...Tf8 5.Sd5 Txg3+ 6.hxg3 Dd4 7.Se7+ Kh8 8.b3 Db2 9.Kg2** [9.Ta1 Df6 10.Sd5 Dxf3–+] **9...g6 10.Te3 Dxa2** und Schwarz gewann - Mattangriff - niv3 **0–1**

(4) Mayer - Westphal
DEM 2009 Saarbruecken (2.18), 2009
1...Dxf3+ 2.Dxf3 Lxc6 Fesselung **3.Tf1 Lxf3+ 4.Txf3 Kg7 5.Txf5 Tg5 6.Tf4 h5** Abwicklung - niv2 **0–1**

(5) Braun - Fridman
DEM 2009 Saarbruecken (3.1), 2009
1.Txd7 Hier gab Schwarz auf, es haette folgen koennen: **1...Kxd7 2.Lb5+ Ke7 3.Tc7+!! Dxc7 4.Db4+ Dc5 5.Dxc5#** Mattangriff - niv3 - top100 - Ein des deutschen Meisters 2009 wuerdiger Schlusszug gegen einen der Mitkonkurrenten. **1–0**

(6) Buhmann - Wichmann
DEM 2009 Saarbruecken (3.4), 2009
1.Sxf6+ Abtausch **1...Lxf6** [1...gxf6 2.Lxh7+ Kxh7 3.Dh5+ Kg7 4.Dg4+ Kh7 5.Te3+-] **2.Dh5** Hier gab Schwarz auf, es haette folgen koennen: **2...g6** [2...h6 3.Lxh6 gxh6 4.Dxh6 Te8 5.Dxf6+-] **3.Df3+-** Doppelangriff - Mattangriff - niv2 **1–0**

(7) Bischoff,D - Stahr
DEM 2009 Saarbruecken (4.21), 2009
1.Sd5 exd5 2.cxd5 Fesselung **2...Ld7 3.dxc6 Le8 4.Df5** Bauernschwaeche - und Weiss gewann - niv2 - Dieses Motiv ist haeufig; es beschert dem Angreifer meist drueckende positionelle Ueberlegenheit, selbst wenn er keinen Bauern gewinnt. **1–0**

(8) Zude,A - Fridman
DEM 2009 Saarbruecken (5.2), 2009
1...Dd1 letzte_Rettung - Gegenangriff **2.De8 Sd2+ 3.Kg1 Se4 4.Kf1** Dauerschach - Remiskombination **½–½**

(9) Zelbel - Von Herman
DEM 2009 Saarbruecken (6.15), 2009
1.Lh6+ Raeumung **1...Dxh6** [1...Lg7 2.Db4+ Dc5+ 3.Dxc5#] **2.Db4+ Kg7** [2...Le7 3.Dxe7#] **3.Te7+ Kf8** [3...Lxe7 4.Dxe7#] **4.Tf7+ Ke8** [4...Kg8 5.Txf6+ Kg7 6.De7#] **5.Te1+ Kd8** Dazwischenziehen verzoegert nur. **6.Da5+ Kc8 7.Dc7#** x@ - @matt@ - unrochierter_Koenig - Entwicklungsvorsprung - niv3 **1–0**

(10) Strache - Bischoff,D
DEM 2009 Saarbruecken (6.21), 2009
1.Th6+ Hinlenkung **1...Kxh6 2.Sf7+** Springergabel **2...Kg6 3.Sxd8** niv1 **1–0**

(11) Jorczik - Strache
DEM 2009 Saarbruecken (7.18), 2009
1.Tc1 Fesselung **1...Lb2 2.Tc2 Lxa3 3.Td3 Lc5 4.Lxc5 Sd8 5.Tcd2 Txc5 6.Txd8 Tc1+ 7.Td1 Txd1+ 8.Txd1** und Weiss gewann - niv3 **1–0**

(12) Zelbel - Zude,E
DEM 2009 Saarbruecken (8.8), 2009
1.Dxd6 Dxd6 [1...Te6 2.Db8++-; 1...Df7 2.Sxg5+-; 1...Df5 2.Td5+-] **2.Sxd6** Springergabel **2...Lxc6** [2...Te1+ 3.Kf2+-] **3.Sxe8 Lxb5** [3...Lxe8 4.Td8+- Fesselung - Die Pointe.] **4.Sxg7 Kxg7 5.Tb2 Lc4 6.Txb6** und Weiss gewann - Abwicklung - niv3 **1–0**

(13) Hirneise,T - Markgraf
DEM 2009 Saarbruecken (8.10), 2009
1...Txe3 Hier gab Weiss auf, es haette folgen koennen: **2.Dxe3 Ld4–+** Fesselung - niv1 **0–1**

(14) Beikert - Wippermann
DEM 2009 Saarbruecken (9.14), 2008
1.Te8+ Raeumung - Hier gab Schwarz auf, es haette folgen koennen: **1...Txe8 2.Dd4+ Te5 3.Dxe5+ f6 4.Dxf6+ Kg8 5.Sh6#** 5@ - @matt@ - niv1 - Keule_g7 **1–0**

(15) Wippermann - Khenkin
DEM 2009 Saarbruecken, 08.02.2009
1...Kg4 2.d6 h3+ 3.Kh1 Kf3 4.d7 Kf2 5.d8D g2+ 6.Kh2 g1D+ 7.Kxh3 Dg3# Mattangriff - niv3 **0–1**

Hartmut Riedel, März 09