ZITA-Beteiligung beim Langsamblitz-Turnier

Superleistung unserer tapferen sieben ZITA-Blitzer beim mit 64 Teilnehmern stark besetzten Langsamblitz-Turnier des SC Weisse Dame am Freitag, den 13. Januar 2012. Näheres kann dem Newseintrag von Frank Hoppe auf der BSV-Homepage, dem ausführlichen Bericht von FM Dirk Paulsen bzw. der Homepage des SC Weisse Dame entnommen werden. Hier die Einzelergebnisse der glorreichen Sieben:

Matthias Kribben	6	Punkte aus 9 Partien
Winfried Zaeske	5,5	Punkte aus 9 Partien (3. der Ratingklasse unter 2000 DWZ)
Stefan Schmidt	5	Punkte aus 9 Partien
Sebastian Lawrenz	4,5	Punkte aus 9 Partien (1. der Ratingklasse unter 1700 DWZ)
Marco Perestjuk	4	Punkte aus 9 Partien
Tony Schwedek	3,5	Punkte aus 9 Partien
Felix Engers	3	Punkte aus 9 Partien

Sehenswert auch die Siegstellung von Matthias, die im Bericht von Dirk Paulsen wie folgt beschrieben wird:

„*Dr. Matthias Kribben – Stefan Schmidt*
Eine extrem seltene und von daher besonders hübsche Kombination ergab sich bei Dr. Matthias Kribben in der Schlussrunde. Nicht nur, dass die Stellung diese Chance anbot, sondern dass er sie selbst wahrnahm – und nutzte – und mit dieser in der Folge selbst auf stolze 6 aus 9 kam ist das wahrlich Brillante daran. Hier die Stellung (und man sollte wirklich irgendwann darüber nachdenken, diese kleinen Highlights als Kombinationen anzubieten, welche vom Leser durch dessen Mutation zum Löser genutzt werden können).

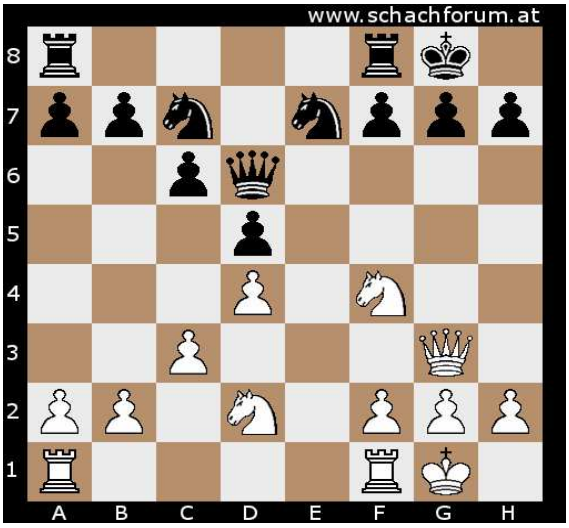

Dr. Kribben – Stefan Schmidt
Weiß am Zuge

Ja, wenn man weiß, dass was geht vielleicht? Aber am Brett befindlich, in dieser so völlig harmlos erscheinenden Stellung? Beinahe unglaublich, dass hier der Zug ***1.Sf4xd5!!*** *nicht nur möglich, sondern auch erspäht und ausgeführt wurde. Schwarz hat nichts Besseres, als mit der Dame zurückzuschlagen.* ***1. ... Dd6xd5****. Sie ist angegriffen und das Schlagen auf g3 (2. ... Dd6xg3) kostet eine Figur wegen dem Zwischenzug 3. Sd5xe7+.*“

Da das Jahr 2012 ein Schaltjahr ist, wird es auch in den Monaten April und Juli möglich sein, am **Freitag den 13.** langsam zu blitzen (10 Minuten Bedenkzeit, 9 Runden Schweizer System). Wäre schön, wenn der SC Zitadelle Spandau dann noch stärker beim SC Weisse Dame auftreten könnte.